

BAS-RHIN - RÉGION GRAND-EST

NATZWILLER

Ancien Camp de Natzweiler Struthof
Route Départementale 130
67130 Natzwiller

RESTAURATION DE LA BARAQUE CUISINE
DE L’ANCIEN CAMP DE CONCENTRATION DE NATZWEILER-STRUTHOF

C.8 DOCUMENTATION ICONOGRAPHIQUE ANCIENNE

DOSSIER DE CONSULTATION DES ENTREPRISES
FÉVRIER 2025

Architecte en Chef des Monuments Historiques PIERRE DUFOUR	18, rue du sentier 75002 PARIS	T 06 48 08 91 90 M pdufouracmh@antoine-dufour.com
Economiste sous-traitant CABINET FRANCOIS	14, rue de Queuleu 57070 METZ	T 03 87 36 82 75 M pfrancois@cabinetvmh.com
BET Structure EQUILIBRE STRUCTURES	10, rue Saint-Nicolas 75012 PARIS	T 01 47 42 04 87 M c.millon@equilibre-structures.fr
BET Electrique B3E	38, rue Paul Diacre 57000 METZ	T 03 87 75 02 19 M b3elorrain@aol.com



1950 - PHOTOGRAPHIE AÉRIENNE

auteur / Institut national de l'information géographique et forestière

source / IGN www.geoportail.gouv.fr

référence / C3616-0111_1950_F3616-3816_0058

type / photographie numérisée



Ancien camp de Natzweiler - Struthof / Restauration de la baraque cuisine					ATLAS DOCUMENTAIRE ET ICONOGRAPHIQUE												
ONaCVG Hôtel National des Invalides 129, rue de Grenelle 75700 Paris Cedex 07	PIERRE DUFOUR ACMH 13, rue des Chenebières 63200 Prompsat	EQUILIBRE STRUCTURE 10, rue saint-nicolas 750102 Paris	B3E 38, rue Paul Diacre 57000 METZ	CABINET FRANÇOIS 14, rue de Queuleu 57070 METZ	-	-	DCE	1 7 0 2 2 5	- - - - -	1 / - - - - -	0 0 7 1	- -					
maîtrise d'ouvrage		acmh mandataire		BET Structure sous-traitant	BET Electricité - CVC sous-traitant		Economiste sous-traitant	coordination SPS		bureau de contrôle		phase	date	modifié le	échelle	numéro folio	indice



1969 - PHOTOGRAPHIE AÉRIENNE
auteur / Institut national de l'information géographique et forestière
source / IGN www.géoportail.gouv.fr
référence / C3616-0171_1969_FR1727_0024
type / photographie numérisée



Ancien camp de Natzweiler - Struthof / Restauration de la baraque cuisine					<div></div>									
ONaCVG Hôtel National des Invalides 129, rue de Grenelle 75700 Paris Cedex 07	PIERRE DUFOUR ACMH 13, rue des Chenebières 63200 Prompsat	EQUILIBRE STRUCTURE 10, rue saint-nicolas 750102 Paris	B3E 38, rue Paul Diacre 57000 METZ	CABINET FRANÇOIS 14, rue de Queuleu 57070 METZ	-	-	DCE	1 7 0 2 2 5	- - - - -	1 / - - - - -	0 0 7 2	- -		
maîtrise d'ouvrage	acmh mandataire	BET Structure sous-traitant	BET Electricité - CVC sous-traitant	Economiste sous-traitant	coordination SPS	bureau de contrôle	phase	date	modifié le	échelle	numéro folio	indice		



1985- PHOTOGRAPHIE AÉRIENNE
auteur / Institut national de l'information géographique et forestière
source / IGN www.géoportail.gouv.fr
référence / C3716-0011_1982_FR9211_0209
type / photographie numérisée



Ancien camp de Natzweiler - Struthof / Restauration de la baraque cuisine					<div></div>									
ONaCVG 129, rue de Grenelle 75700 Paris Cedex 07	PIERRE DUFOUR ACMH 13, rue des Chenebières 63200 Prompsat	EQUILIBRE STRUCTURE 10, rue saint-nicolas 750102 Paris	B3E 38, rue Paul Diacre 57000 METZ	CABINET FRANÇOIS 14, rue de Queuleu 57070 METZ	-	-	DCE	1 7 0 2 2 5	- - - - -	1 / - - - - -	0 0 7 3	- -		
maîtrise d'ouvrage	acmh mandataire	BET Structure sous-traitant	BET Electricité - CVC sous-traitant	Economiste sous-traitant	coordination SPS	bureau de contrôle	phase	date	modifié le	échelle	numéro folio	indice		



1998 - PHOTOGRAPHIE AÉRIENNE
auteur / Institut national de l'information géographique et forestière
source / IGN www.géoportail.gouv.fr
référence / CA98S01262_1998_FD67_0062
type / photographie numérisée



Ancien camp de Natzweiler - Struthof / Restauration de la baraque cuisine					<div></div>							
ONaCVG Hôtel National des Invalides 129, rue de Grenelle 75700 Paris Cedex 07	PIERRE DUFOUR ACMH 13, rue des Chenebières 63200 Prompsat	EQUILIBRE STRUCTURE 10, rue saint-nicolas 750102 Paris	B3E 38, rue Paul Diacre 57000 METZ	CABINET FRANÇOIS 14, rue de Queuleu 57070 METZ	-	-	DCE	1 7 0 2 2 5	- - - - -	1 / - - - - -	0 0 7 4	- -
maîtrise d'ouvrage	acmh mandataire	BET Structure sous-traitant	BET Electricité - CVC sous-traitant	Economiste sous-traitant	coordination SPS	bureau de contrôle	phase	date	modifié le	échelle	numéro folio	indice



2017 - PHOTOGRAPHIE AÉRIENNE
auteur / Institut national de l'information géographique et forestière
source / IGN www.géoportail.gouv.fr
référence /
type / photographie numérisée



Ancien camp de Natzweiler - Struthof / Restauration de la baraque cuisine					<div></div>									
ONaCVG Hôtel National des Invalides 129, rue de Grenelle 75700 Paris Cedex 07	PIERRE DUFOUR ACMH 13, rue des Chenebières 63200 Prompsat	EQUILIBRE STRUCTURE 10, rue saint-nicolas 750102 Paris	B3E 38, rue Paul Diacre 57000 METZ	CABINET FRANÇOIS 14, rue de Queuleu 57070 METZ	-	-	DCE	1 7 0 2 2 5	- - - - -	1 / - - - - -	0 0 7 5	- -		
maîtrise d'ouvrage	acmh mandataire	BET Structure sous-traitant	BET Electricité - CVC sous-traitant	Economiste sous-traitant	coordination SPS	bureau de contrôle	phase	date	modifié le	échelle	numéro folio	indice		

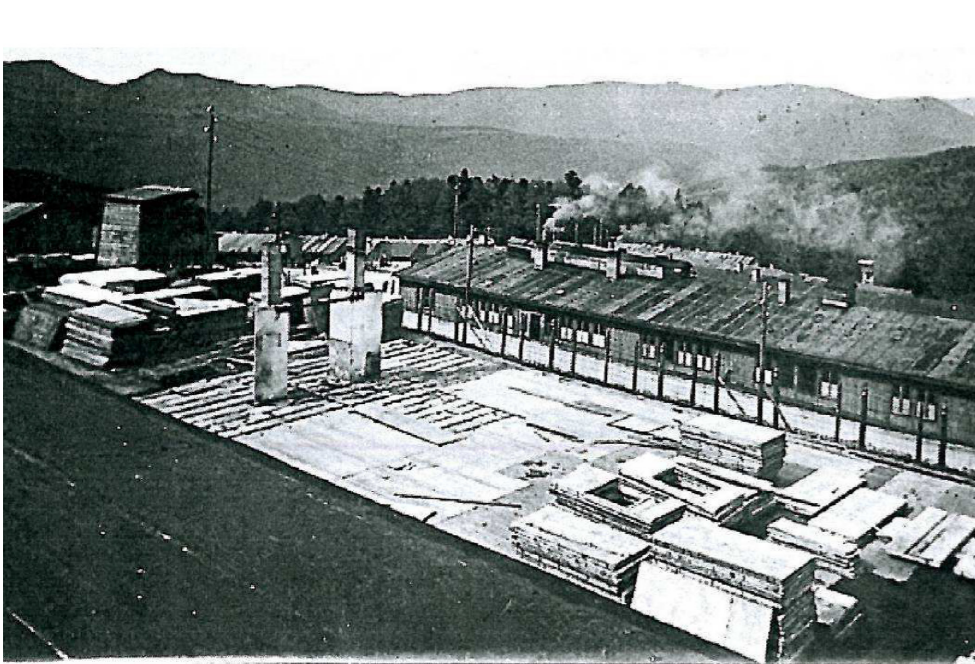

1

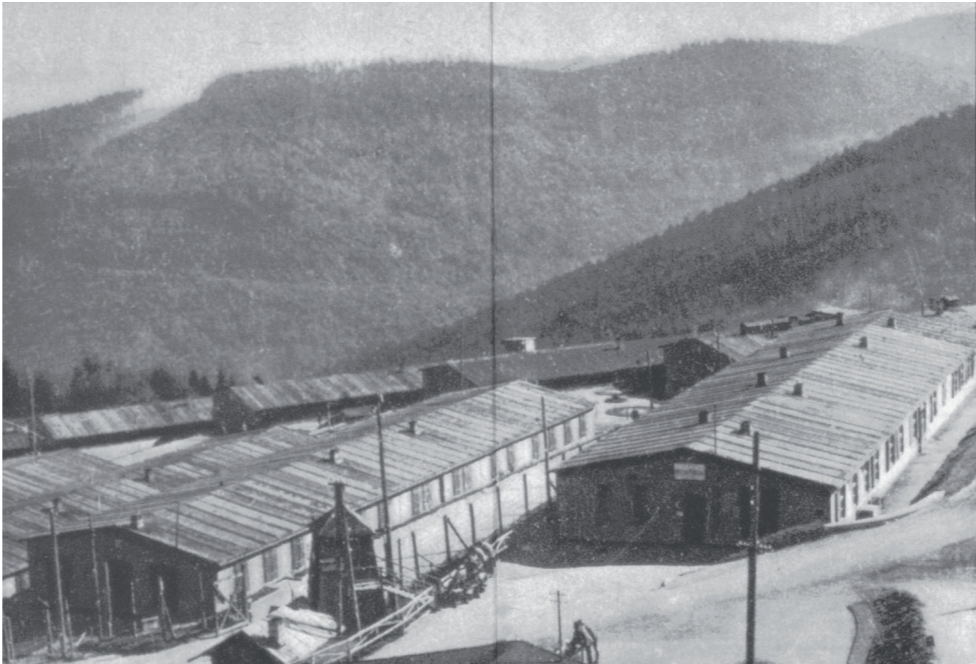

2



3



4

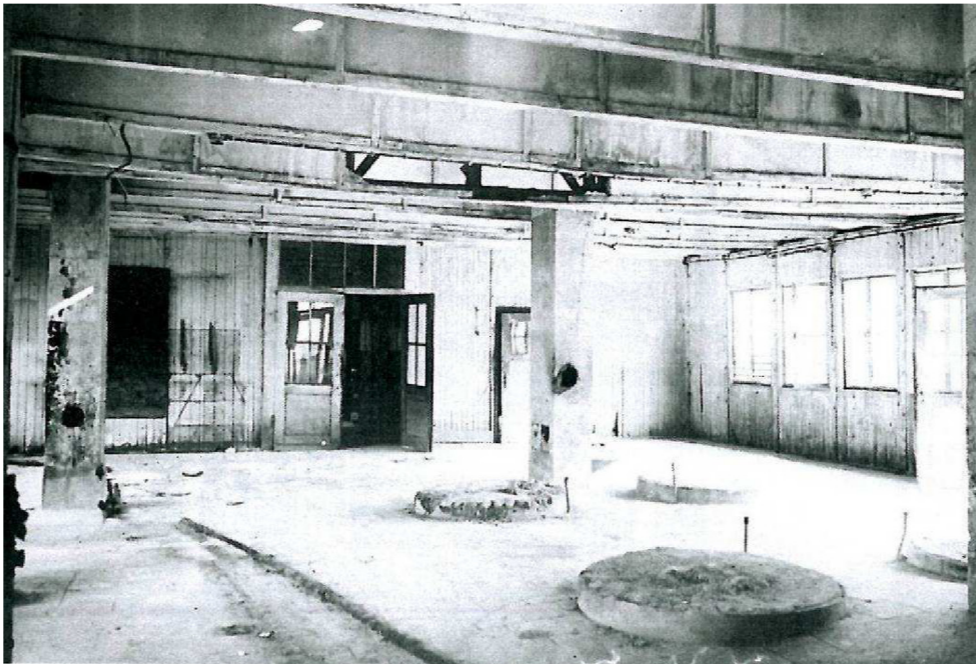

5



6

ICONOGRAPHIE ANCIENNE - APRÈS-GUERRE

- 1 1945 - Photographie, démontage des baraques servant aux SS au sommet du camp-haut, à l'extérieur de l'enceinte électrifiée, Denkmalarchiv, DRAC Alsace
- 2 1945 - Photographie, le camp achevé vue depuis la partie haute, Lucien Kohler, Coll. J.-M. Holderbach in *Le camp de concentration du Struthof*, témoignages, Essor, 1998
- 3 1950 - Photographie, vue générale du struthof, Lucien Kohler, Coll. J.-M. Holderbach in *Le camp de concentration du Struthof*, témoignages, Essor, 1998
- 4 1951 - Photographie, block des cuisines des détenus, vue depuis l'Ouest, Denkmalarchiv, DRAC Alsace
- 5 1951 - Photographie, A l'intérieur du Block cuisine, la grande salle de préparation (pièce 04), Denkmalarchiv, DRAC Alsace
- 6 1960 - Carte postale, vue de la façade Nord du block cuisine, struthof.fr/fr/le-haut-lieu-de-memoire/la-memoire-du-campapres-guerre/1957-1960-les-ceremonies-dinauguration/

Ancien camp de Natzweiler - Struthof / Restauration de la baraque cuisine																			
ONaCVG 129, rue de Grenelle 75700 Paris Cedex 07	Hôtel National des Invalides	PIERRE DUFOUR ACMH 13, rue des Chenebrières 63200 Prompsat	EQUILIBRE STRUCTURE 10, rue saint-nicolas 750102 Paris	B3E 38, rue Paul Diacre 57000 METZ	CABINET FRANÇOIS 14, rue de Queuleu 57070 METZ	-	-	DCE	1 7 0 2 2 5	- - - - -	1 / - - - - -	0 0 7 6	- -						
maîtrise d'ouvrage		acmh mandataire		BET Structure sous-traitant		BET Electricité - CVC sous-traitant		Economiste sous-traitant		coordination SPS		bureau de contrôle		phase	date	modifié le	échelle	numéro folio	indice



1



2

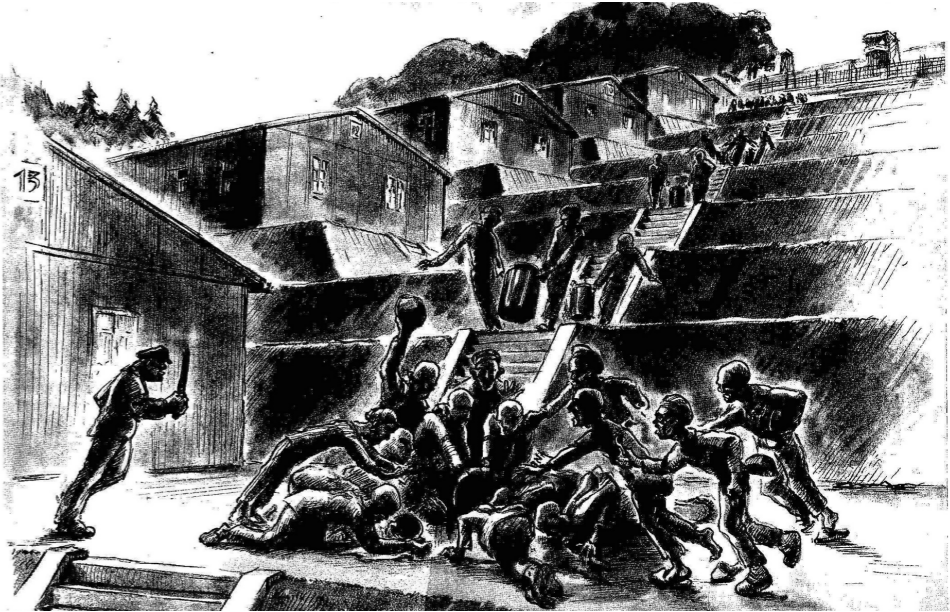

3

DESSINS - PÉRIODE CONCENTRATIONNAIRE

- 1 vers 1945 - *Deux déportés transportant un bouteillon, un matin d'hiver*, Rudolf Naess, Nationalbiblioteket, Oslo
- 2 1944-45 - Lithographie, Transport par les prisonniers des panneau servant à la construction des baraques, Henri Gayot, *Le camp de concentration du Struthof-Koneentrationlager Natzweiler: Témoignages*, Schirmeck, Essor, 1998
- 3 1944-45 - Lithographie, *La ruée des crevards*, Henri Gayot, Musée du Struthof

Ancien camp de Natzweiler - Struthof / Restauration de la baraque cuisine																			
ONaCVG 129, rue de Grenelle 75700 Paris Cedex 07	Hôtel National des Invalides	PIERRE DUFOUR ACMH 13, rue des Chenebières 63200 Prompsat	EQUILIBRE STRUCTURE 10, rue saint-nicolas 750102 Paris	B3E 38, rue Paul Diacre 57000 METZ	CABINET FRANÇOIS 14, rue de Queuleu 57070 METZ	-	-	DCE	1 7 0 2 2 5	- - - - -	1 / - - - - -	0 0 7 7	- -						
maîtrise d'ouvrage		acmh mandataire		BET Structure sous-traitant		BET Electricité - CVC sous-traitant		Economiste sous-traitant		coordination SPS		bureau de contrôle		phase	date	modifié le	échelle	numéro folio	indice